Città di Pescara
Medaglia d'oro al Merito Civile

Città di Gabriele d'Annunzio

AREE DI CANTIERE	n°	Ubicazione	Dimensione	Durata intervento
	1	Via Leonardo da Vinci	40,00 x 3,00 m.	dal 10/03/2025 al 18/03/2025
	2	Via Caravaggio	15,00 x 3,00 m.	dal 18/03/2025 al 29/04/2025
	3	Via del Santuario	15,00 x 3,00 m.	dal 26/03/2025 al 09/05/2025
	4	Via del Santuario	25,00 x 4,00 m.	dal 26/03/2025 al 09/05/2025
	5	Via Enzo Ferrari	30,00 x 3,50 m.	dall'11/04/2025 al 06/06/2025

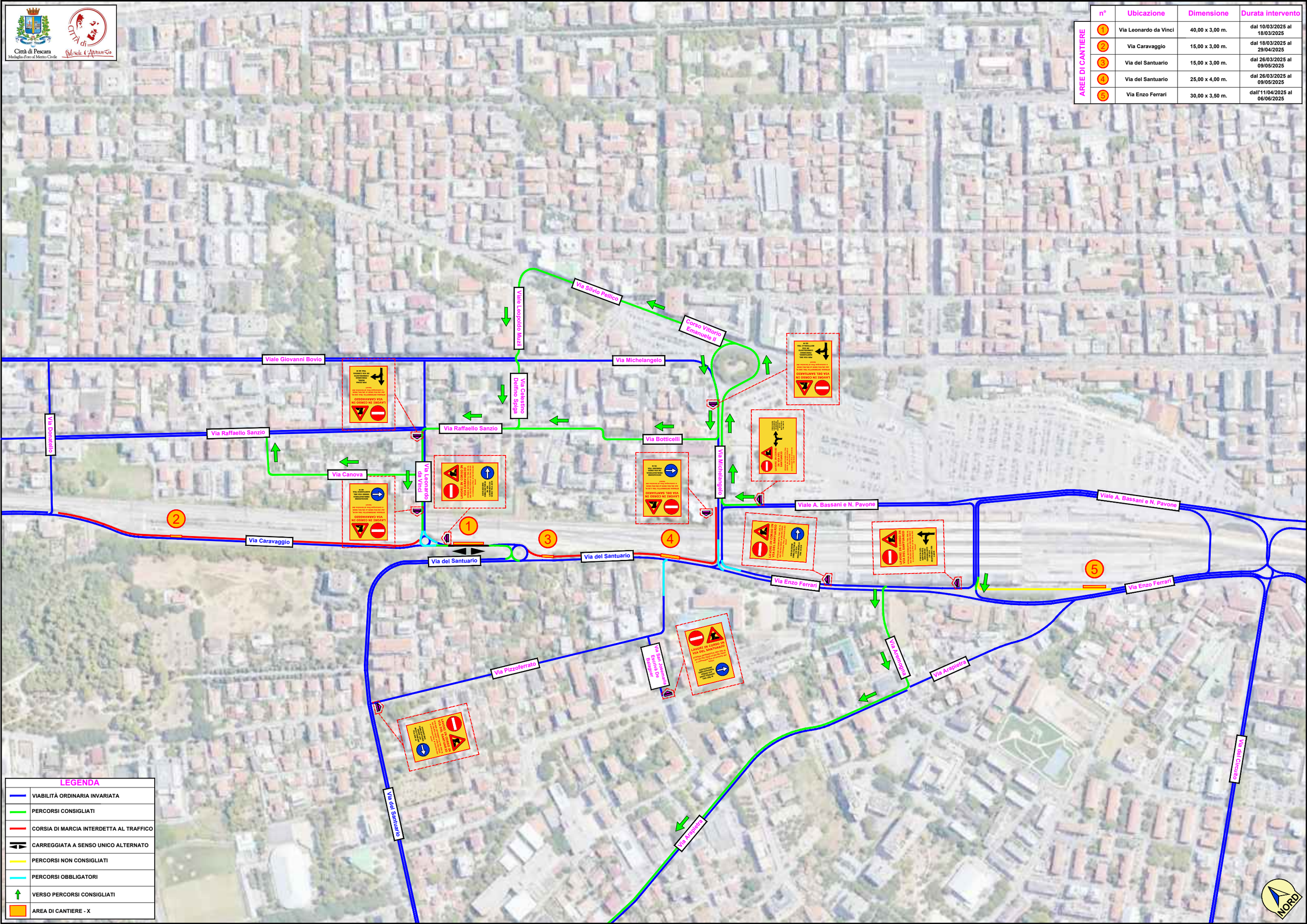

LAVORI IN CORSO IN VIA CARAVAGGIO
DEVIAZIONE PERCORSO VEICOLI PESANTI
PER VIA DEL SANTUARIO TRA VIA DA VINCI E VIA DANTE

LAVORI IN CORSO IN VIA CARAVAGGIO
DEVIAZIONE PERCORSO VEICOLI PESANTI
PER VIA DEL SANTUARIO TRA VIA DA VINCI E VIA DANTE

LAVORI IN CORSO IN VIA DEL SANTUARIO
DEVIAZIONE PERCORSO VEICOLI PESANTI
PER VIA DEL SANTUARIO TRA VIA DA VINCI E VIA DANTE

LAVORI IN CORSO IN VIA DEL SANTUARIO
DEVIAZIONE PERCORSO VEICOLI PESANTI
PER VIA DEL SANTUARIO TRA VIA DA VINCI E VIA DANTE

LAVORI IN CORSO IN VIA DEL SANTUARIO
DEVIAZIONE PERCORSO VEICOLI PESANTI
PER VIA DEL SANTUARIO TRA VIA DA VINCI E VIA DANTE

LAVORI IN CORSO IN VIA DEL SANTUARIO
DEVIAZIONE PERCORSO VEICOLI PESANTI
PER VIA DEL SANTUARIO TRA VIA DA VINCI E VIA DANTE

LAVORI IN CORSO IN VIA ENZO FERRARI
DEVIAZIONE PERCORSO VEICOLI PESANTI
PER VIA DEL SANTUARIO TRA VIA DA VINCI E VIA DANTE

LAVORI IN CORSO IN VIA ENZO FERRARI
DEVIAZIONE PERCORSO VEICOLI PESANTI
PER VIA DEL SANTUARIO TRA VIA DA VINCI E VIA DANTE

LAVORI IN CORSO IN VIA DEL SANTUARIO
DEVIAZIONE PERCORSO VEICOLI PESANTI
PER VIA DEL SANTUARIO TRA VIA DA VINCI E VIA DANTE

LAVORI IN CORSO IN VIA DEL SANTUARIO
DEVIAZIONE PERCORSO VEICOLI PESANTI
PER VIA DEL SANTUARIO TRA VIA DA VINCI E VIA DANTE

LEGENDA

	VIABILITÀ ORDINARIA INVARIATA
	PERCORSI CONSIGLIATI
	CORSIA DI MARCIA INTERDETTA AL TRAFFICO
	CARREGGIATA A SENSO UNICO ALTERNATO
	PERCORSI NON CONSIGLIATI
	PERCORSI OBBLIGATORI
	VERSO PERCORSI CONSIGLIATI
	AREA DI CANTIERE - X